ЧЕРНО-ОЗЁРСКОЕ
сельское поселение

Г Е Н Е Р А Л Ь Н Ы Й П Л А Н

Карта границ населенных пунктов, входящих в состав сельского поселения

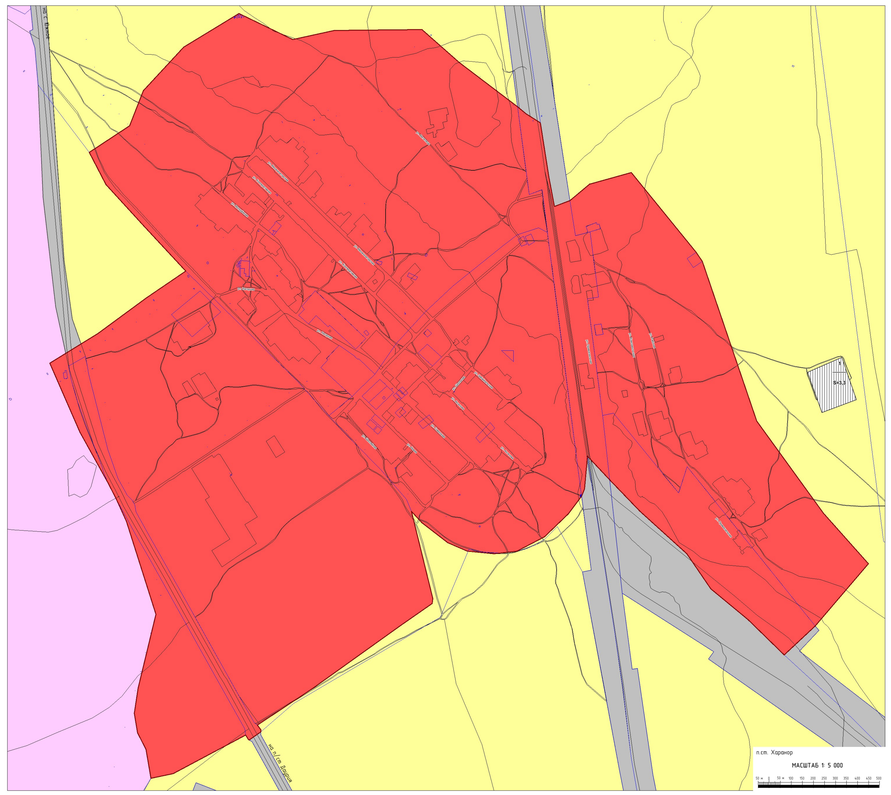

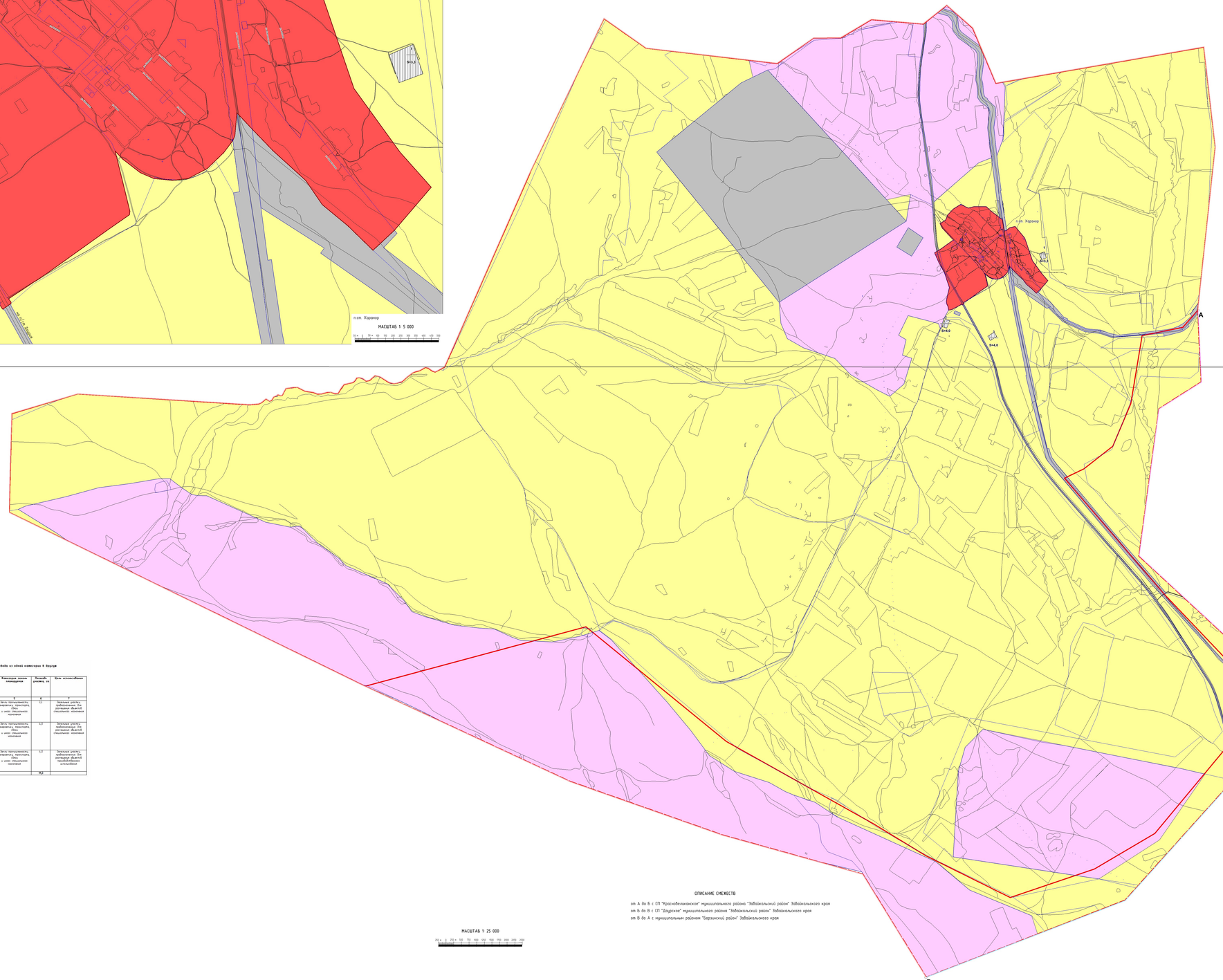

УСЛОВНЫЕ ОБОЗНАЧЕНИЯ

Территориальные границы

- Сельского поселения (существующая)
- Сельского поселения (проектируемая)
- Населенного пункта

Категории земель

- Земли населенных пунктов
- Земли сельскохозяйственного назначения
- Земли промышленности, энергетики, транспорта, связи, радиовещания, телевидения, информатики, земли для обеспечения космической деятельности, земли обороны, безопасности и земли иного специального назначения
- Земли запаса
- Границы земельных участков, для осуществления перевода из одной категории в другую
- Границы ранее учтенных в ГКН земельных участков

линия совмещения листов — Лист 1, Лист 2

линия совмещения листов — Лист 1, Лист 2

Экспликация участков для осуществления перевода из одной категории в другую

№ п/п	Номер кадастрового квартала земельного участка	Описание местоположения земельного участка	Категория земель фактическая	Категория земель планируемая	Площадь участка, га	Цель использования
1	2	3	4	5	6	7
1.	75:06:0101	Забайкальский край, Забайкальский район, земельный участок расположен "Черно-Озерское" расстояние 5 Восточнее 1 км.	Земли сельскохозяйственного назначения	Земли промышленности, энергетики, транспорта, связи, радиовещания, телевидения, информатики, земли для обеспечения космической деятельности, земли обороны, безопасности и земли иного специального назначения	1,2	Земельный участок, предназначенный для размещения объектов специального назначения
2.	75:06:0101	Забайкальский край, Забайкальский район, земельный участок расположен "Черно-Озерское" расстояние 3 км. левобед. части до с. Горинор	Земли сельскохозяйственного назначения	Земли промышленности, энергетики, транспорта, связи, радиовещания, телевидения, информатики, земли для обеспечения космической деятельности, земли обороны, безопасности и земли иного специального назначения	1,3	Земельный участок, предназначенный для размещения объектов специального назначения
3.	75:06:0101	Забайкальский край, Забайкальский район, земельный участок расположен "Черно-Озерское" расстояние 5 км.лев. части до с. Горинор	Земли сельскохозяйственного назначения	Земли промышленности, энергетики, транспорта, связи, радиовещания, телевидения, информатики, земли для обеспечения космической деятельности, земли обороны, безопасности и земли иного специального назначения	1,3	Земельный участок, предназначенный для размещения объектов специального назначения
		Итого:			4,3	

ОПИСАНИЕ СМЕЖЕСТВ

от А до Б с СП "Краснобелякинское" муниципального района "Забайкальский район" Забайкальского края

от Б до В с СП "Дауское" муниципального района "Забайкальский район" Забайкальского края

от В до А с муниципальным районом "Борзинский район" Забайкальского края

МАСШТАБ 1: 25 000

							2207-ПЗ-ГП		
Изм.	Кол.уч.	Лист	N док.	Подп.	Дата		Генеральный план сельского поселения "Черно-Озёрское" муниципального района "Забайкальский район" Забайкальского края		
Разработал						Стадия	Лист	Листов	
Гл.специалист						ГП	1	2	
Гл.инженер						Карта границ населенных пунктов, входящих в состав сельского поселения М 1:5 000 М 1:25 000	ООО "Региональный земельный фонд"		
Нач.отдела									
Нач.отдела									
Нач.отдела									
Нач.отдела									